

Underrättelser för sjöfarande Sjöfartsverket



Underrättelser för sjöfarande Områdesindelning



Ufs-redaktionen
Sjöfartsverket
601 78 Norrköping

Tel: 0771 630 605
E-post: ufs@sjofartsverket.se

Ansvarig utgivare:
Affärsområdeschef Patrik Wiberg

TILLKÄNNAGIVANDEN

* 16670 (T)

Sjökort: 742, 7421

Sverige. Södra Östersjön. Karlshamn. Eriksberg. Swimrun. Avlysning.

Tid: 23 juli.

Avlysning enligt tabellen och bild nedan. Simsträckor över farleder är utmärkta. Säkerhetsbåtar lyssnar på VHF kanal 16.

Avlysning kl. 1100 - 1400 område a) - c)	a)	56-09,46N	014-58,89E
	b)	56-09,25N	014-58,0E
	c)	56-09,45N	014-57,01E
Avlysning kl. 1200 - 1700 område d)	d)	56-09,71N	014-51,91E

Visas ej i ENC.

Bsp Hanöbukten 2022/s20, s21, s47

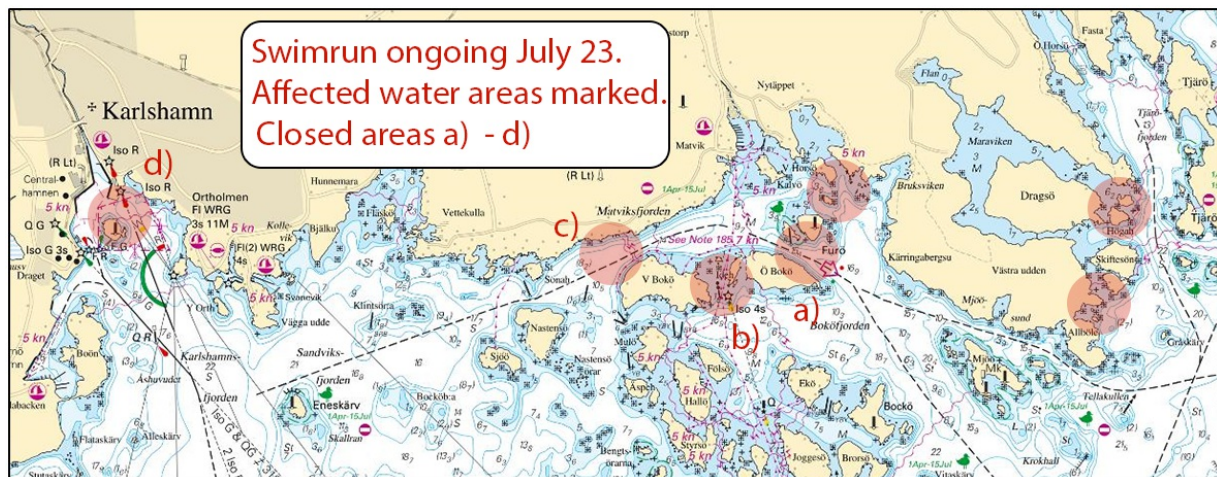

Karlshamn

2XU Island Challenge. Publ. 06 jul 2022

* 16882

Sjökort: 6212

Sverige. Norra Östersjön. Norrköping. Lindökanalen. Maximalt djupgående.

Giltigt fr.o.m.: 27 juni 2022

Tillåtet maximalt djupgående för fartyg i Lindökanalen är 7,8 m.

Riktvärden för Norrköping publiceras på <https://www.sjofartsverket.se/sv/tjanster/lotsning/lotsomrade-oxelosund/>

Lindökanalen Norrköpings hamn	58-36,97N	016-14,70E
-------------------------------	-----------	------------

Bsp Ostkusten 2021/s26, s58, s59

Sjöfartsverket. Publ. 06 jul 2022

UNDERRÄTTELSE

Områden utan notiser i detta häfte

Bottenviken
Norra Kvarken
Ålands hav och Skärgårdshavet
Finska viken
Rigabukten
Sydöstra Östersjön
Sydvästra Östersjön
Store- och Lillebaelt
Övriga inlandsfarvatten
Ej områdesbundet

Bottenhavet

*** 16807 (P)**

Sjökort: 52, 523

Sverige. Bottenhavet. Härnösand. Fyr Härnö Södra släcks permanent.

Tid: sommaren 2022.

Fyren Härnö Södra kommer att släckas permanent. Fyrbyggnaden kommer att rivas.

Härnö Södra	62-36,546N	018-03,783E
-------------	------------	-------------

Adm LoL. C6011

Bsp Bottenhavet N 2019/s05, s11, s12, s13

Sjöfartsverket. Publ. 06 jul 2022

Norra Östersjön

* 16606

Sjökort: 6212

Sverige. Norra Östersjön. Bråviken. Norrviken. Sikudden. Rörledning.

Inför	rörledning mellan positionerna a) - c)	a)	58-39,929N	016-13,691E
		b)	58-39,903N	016-14,452E
		c)	58-39,934N	016-14,454E

Bsp Ostkusten 2021/s26

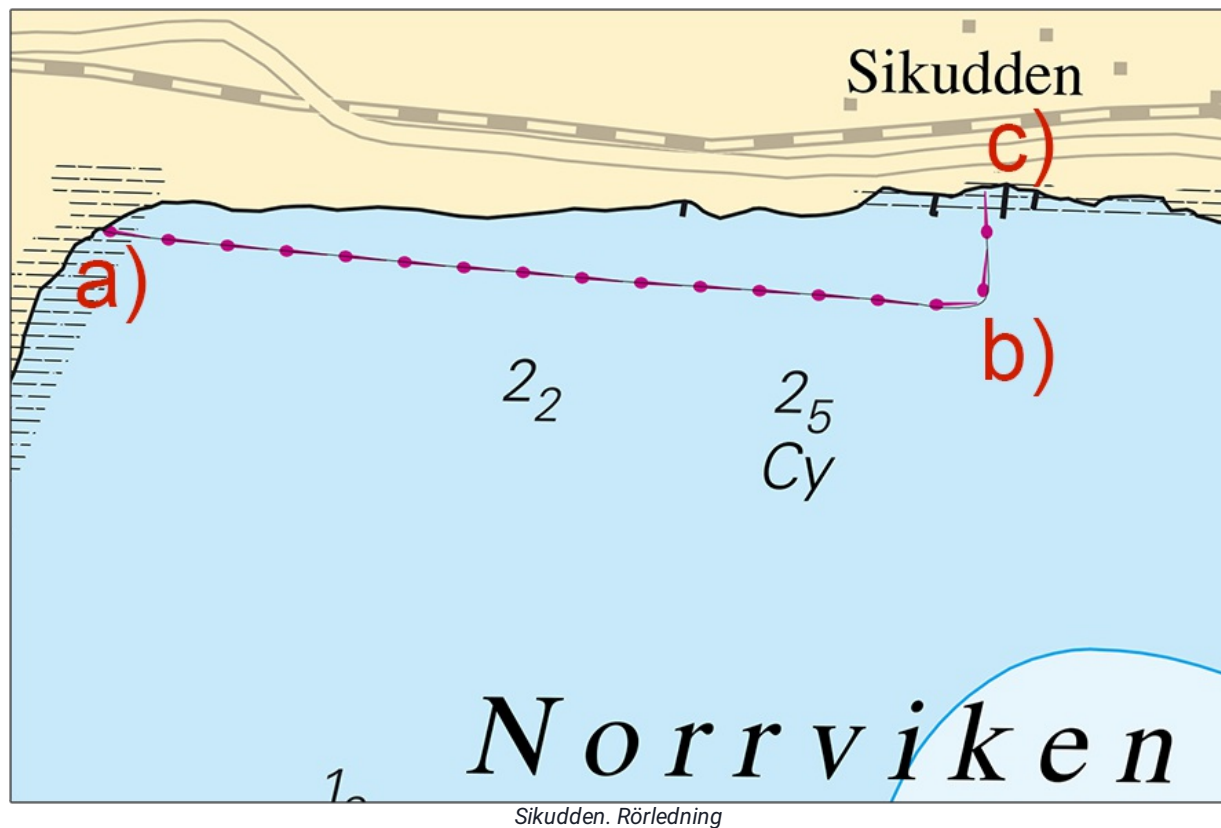

Skanska Sverige AB. Publ. 06 jul 2022

*** 16726****Sjökort: 621, 622****Sverige. Norra Östersjön. Slätbaken. SV om Slätbaken. Yxeltorpavik. Bryggor.**

Ändra	brygga enligt sjökortsbild	58-25,726N	016-33,945E
--------------	----------------------------	------------	-------------

Bsp Ostkusten 2021/s36

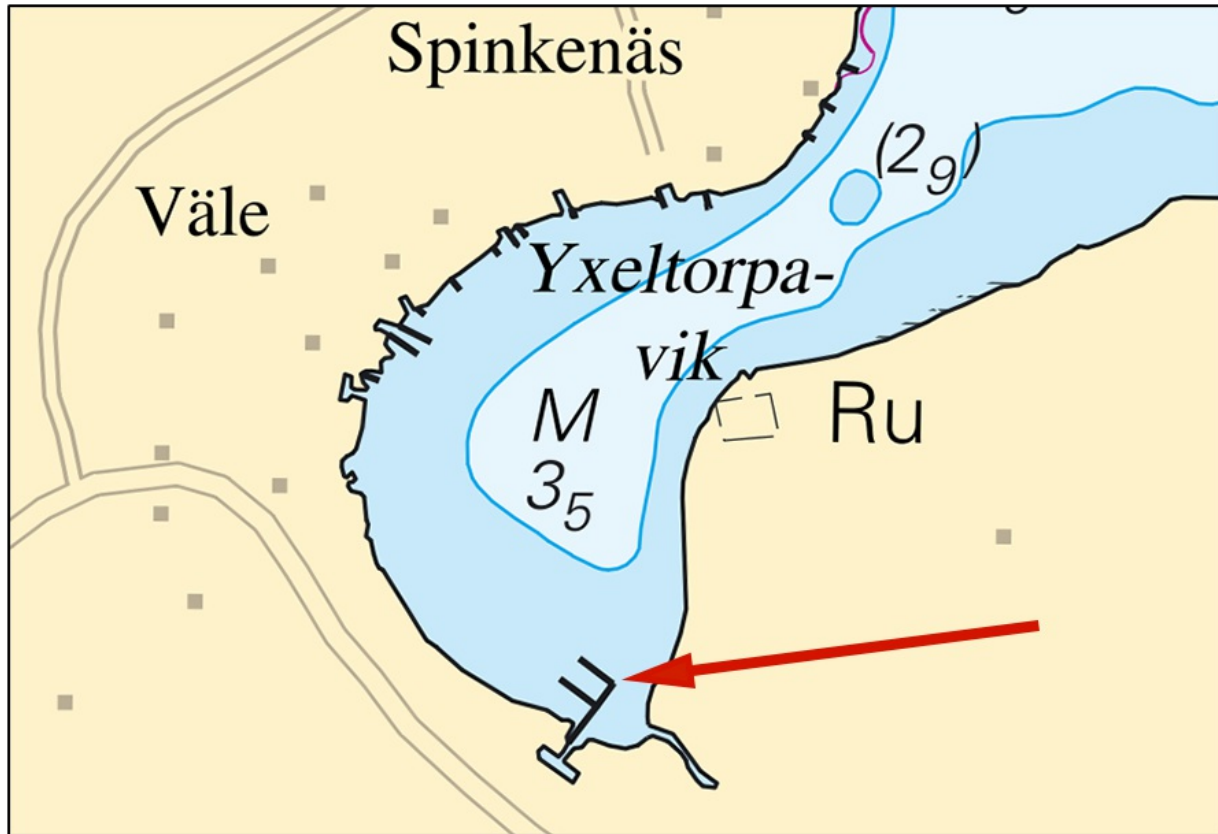

Yxeltorpavik. Bryggor

Utsättarn i Östergötland AB. Publ. 06 jul 2022

*** 16891****Sjökort: 617, 6171, 6172****Sverige. Norra Östersjön. S om Nynäshamn. Konabbsfjärden. Norrskärshällar. Utmärkning.**Notiser som utgår: [2021:887/16398\(P\)](#)

Ersätt	babordsmärke med sydkardinalprick	58-47,743N	017-53,059E
---------------	-----------------------------------	------------	-------------

BSP Stockholm S 2022/s24, s38

Sjöfartsverket. Publ. 06 jul 2022

Mälaren och Södertälje kanal

*** 16887 (T)**

Sjökort: 111

Sverige. Mälaren och Södertälje kanal. Stockholm. Ekerön. Lovön. Tappström. Farled avlyst.

Notiser som utgår: [2022:915/16851\(T\)](#)

Tid: 18 juli - 24 juli, kl. 0700 - 1900 samt 25 juli - 14 augusti och 22 september - 15 oktober, kl. 0000 - 2400.

På grund av byggnation av ny bro vid Tappström är farleden förbi byggsplatsen avlyst för all sjötrafik under ovanstående tider.

Ny bro vid Tappström	59-17,58N	017-48,61E
----------------------	-----------	------------

Bsp Mälaren - Hjälmaran 2020/s49

Trafikverket. Publ. 01 jul 2022

*** 16888 (T)**

Sjökort: 111

Sverige. Mälaren och Södertälje kanal. Stockholm. Ekerön. Lovön. Tappström. Tappströmsbron. Reducerad segelfri bredd juli 2022.

Notiser som utgår: [2022:914/16822\(T\)](#)

Tid: Till mitten av juli 2022.

På grund av byggnation av ny bro vid Tappström är den segelfria bredden genom kanalen reducerad till 7 m under ovanstående tid.

Ny bro vid Tappström	a)	59-17,58N	017-48,61E
----------------------	----	-----------	------------

Visas ej i ENC.

Bsp Mälaren - Hjälmaran 2020/s49

Trafikverket. Publ. 30 jun 2022

Mellersta Östersjön

*** 16901 (T)**

Sjökort: 71

Sverige. Mellersta Östersjön. Öland. Kårehamn. Minskat djup.

Tid: Tillsvidare

Uppgrundningar har rapporterats i farleden in till Kårehamn varpå sjökortets djupuppgifter ska betraktas som otillförlitliga.

Max segeldjup vid medelvatten har rapporterats som ca 2,7 meter.

Kårehamn	56-57,42N	016-53,28E
----------	-----------	------------

Sjöfartsverket. Publ. 06 jul 2022

Södra Östersjön

* 16723

Sjökort: 839

Sverige. Södra Östersjön. Trelleborg. Inre hamnen. Djup.

Ändra	djup på muddrad yta till 7,5m	a)	55-22,15N	013-09,10E
-------	-------------------------------	----	-----------	------------

Bsp Sydkusten 2020/s53

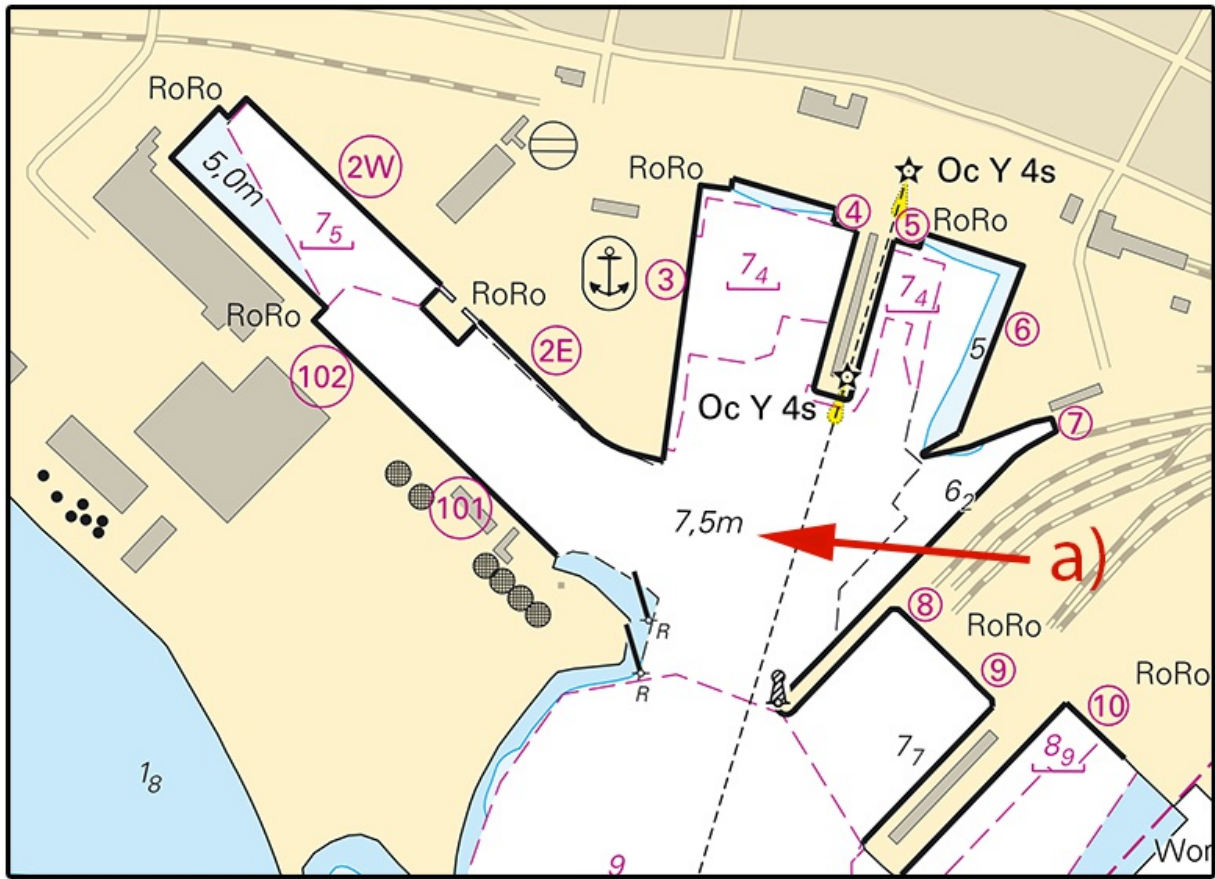

Trelleborg

Trelleborgs hamn Publ. 06 jul 2022

*** 16808****Sjökort: 714, 741, 7411****Sverige. Södra Östersjön. N om Utlängan. N om Stenshamn. Undervattenssten.**

Inför	undervattenssten	a)	56-02,141N	015-46,655E	
Ändra	tremeters djupkurva så att a) innesluts				se sjökortsbild

Bsp Hanöbukten 2022/s15, s17, s34, s35

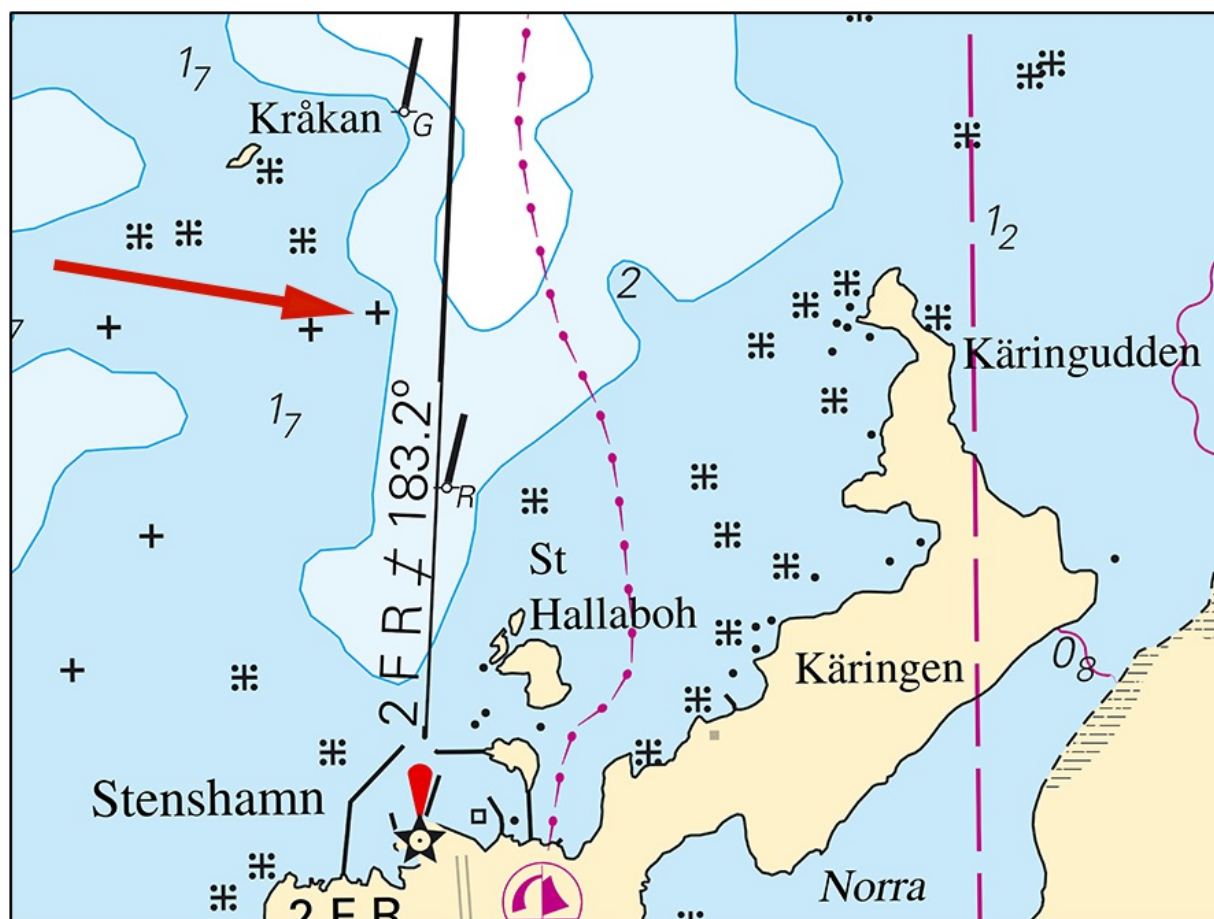

Utlängan. Stenshamn. Undervattenssten

Transportstyrelsen. Publ. 06 jul 2022

*** 16815 (T)****Sjökort: 7411, 7413****Sverige. Södra Östersjön. Karlskrona. Trossö. Avlyst hamnområde.**

Tid: 25 juli kl. 0700 - 1 augusti kl. 0700.

Område i Karlskrona är avlyst för sjötrafik med anledning av motorbåtstävlingen "Örlogstaden Poker Run". Förbudet gäller inte för deltagande båtar, lotsbåtar samt säkerhetsfartyg. Se bifogad sjökortsbild.

Avlyst område innanför a) - b)	a)	56-09,508N	015-35,653E
	b)	56-09,489N	015-35,685E

Visas ej i ENC.

Bsp Hanöbukten 2022/s40, s41, s42, s43

Länsstyrelsen Blekinge. Publ. 06 jul 2022

Öresund

* 16898

Sjökort: 922

Sverige. Öresund. Höganäs. Muddring tillfälligt avslutad.

Notiser som utgår: [2022:914/16833\(T\)](#)

Tid: Tills hösten 2022

Muddringsarbeten i Höganäs hamn har pausats.

Höganäs hamn	56-11,85N	012-32,62E
--------------	-----------	------------

Bsp Sydkusten 2020/s50, Bsp Västkusten S 2021/s66

Höganäs AB. Publ. 06 jul 2022

* 16911

Sjökort: 922, 9221

Sverige. Öresund. Helsingborg. Rapportering. Ändrad note 124.

Ändra	Note 124	Sjökort 9221, 922 och båtsportkort Sydkusten sid. 55.
-------	----------	---

Bsp Sydkusten 2020/s55

Note 124

TRAFFIC INFORMATION: PORT OF HELSINGBORG

Call *Helsingborg Port Control* on VHF Ch 11 at least 1 hour before arrival or departure.

Special regulations apply for ferries in regular traffic.

Pleasure craft are not allowed to enter the port of Helsingborg but are referred to "Norra hamnen" or "Råå hamn".

TRAFIKINFORMATION FÖR HELSINGBORGS HAMN

Helsingborg Port Control ska anropas på VHF kanal 11 en timme före ankomst och avgång.

För färjor i reguljärtrafik gäller särskilda föreskrifter.

Gästande fritidsbåtar får inte anlöpa Helsingborgs handelshamn utan hänvisas till Norra hamnen eller Råå gästhamn.

Note 124

Helsingborgs hamn. Publ. 06 jul 2022

Kattegatt

* 16798

Sjökort: 924, 925

Sverige. Kattegatt. Varberg. Farehamnen. Ensyrar.

Flytta	ensfyr 'Varberg västra nedre Iso 2s' till	a)	57-07,088N	012-14,272E
Flytta	ensfyr 'Varberg östra nedre Iso 2s' till	b)	57-07,070N	012-14,365E

Bsp Västkusten S 2021/s25, s62

Aarsleff Ground Engineering AB. Publ. 06 jul 2022

*** 16903****Sjökort: 924, 925****Sverige. Kattegatt. Varberg. Farehamnen. Dykdalber. Utmärkning.**

Se: 2022:918/16798

Ersätt	dykdalb 'E'	med speciallysboj FI Y 3s	a)	57-06,931N	012-14,022E
Ersätt	dykdalb 'F'	med speciallysboj FI Y 3s	b)	57-06,948N	012-14,110E
Ersätt	dykdalb 'G'	med speciallysboj FI Y 3s	c)	57-06,963N	012-14,184E
Stryk	dykdalb 'H'		d)	57-06,955N	012-14,250E
Ersätt	dykdalb 'I'	med speciallysboj FI Y 3s	e)	57-07,027N	012-14,296E
Inför	speciallysboj FI Y 3s		f)	57-06,948N	012-14,248E

Bsp Västkusten S 2021/s25, s62

Aarsleff Ground Engineering AB. Publ. 06 jul 2022

Skagerrak*** 16895 (T)****Sjökort: 933, 9331****Sverige. Skagerrak. Brofjorden. Preemraff. Kaj 1 - 4 . Reparationsarbeten. Dykning.**

Tid: T.o.m. 1 nov 2022.

Dykning och reparationsarbeten utförs vid produktkaj 1 - 4. När dykare är i vattnet hissas signalflagga "A".

Vid förtöjning på produktpiren skall trafikledningscentralen kontaktas på VHF kanal 10 senast vid tavla 3, för att säkerställa att dykare ej befinner sig i vattnet.

Manövrering i närheten av arbetsområdet bör undvikas. Om detta ej är möjligt uppmanas sjöfarande att passera med försiktighet.

Produktkaj kaj 1 - 4	58-21,23N	011-26,18E
----------------------	-----------	------------

Bsp Västkusten N 2021/s15, s16, s28

Sjöfartsverket. Publ. 30 jun 2022

Vänern och Trollhätte kanal*** 16900****Sjökort: 1353****Sverige. Vänern och Trollhätte kanal. Trollhättan. Stallbackabron. Segelfri höjd återställd.**

Notiser som utgår: 2022:908/16706(T)

Den segelfria höjden har återställts.

Stallbackabron	a)	58-18,59N	012-19,02E
----------------	----	-----------	------------

Trollhätte kanal - Dalslands kanal 2020/s22

Alucrom. Publ. 06 jul 2022